



FIERA DI **SAN PROVINO**

LA TRADIZIONE E LE NOSTRE RADICI

Anche in passato la sagra di San Provino di Agno, prima fiera al termine della stagione invernale, rivestiva grande importanza e coinvolgeva tutta la regione del Luganese; è in questa occasione che i capifamiglia contrattavano il bestiame e gli emigranti si apprestavano a partire, mentre i più giovani si divertano sulle giostre e si dichiaravano spensieratamente alle loro amate. Era anche l'attesa occasione per ritrovarsi nei vari grotti locali per un brindisi con un bel bicchiere di vino e per gustare i tradizionali ravioli dolci.

La fiera mantiene ancora oggi tutti questi aspetti ed è quindi un piacevole momento di incontro e divertimento con l'offerta di...

- giostre e tanta bella musica
- bancarelle con tanti interessanti prodotti, anche artigianali
- esposizione di macchinari agricoli e prodotti artigianali, che rendono la fiera anche una vera fiera rurale
- mucche, capre, pecore e altri animali da cortile, che rendono la fiera anche una vera fiera del bestiame
- tanta gastronomia con i ravioli dolci, i pesciolini fritti e il tipico ristoro nella sezione gioventù rurale
- e quale momento principale delle celebrazioni religiose, la Santa Messa del sabato sera seguita dalla processione con il busto di San Provino.

Vi aspettiamo numerosi e vi auguriamo già da ora...
Buon San Provino!

II MUNICIPIO



 **Comune di Agno**

Marzo 2018

Sabato 10

Domenica 11

Lunedì 12

FIERA DI **SAN PROVINO**



Giostre - Mercato - Fiera rurale - Musica - Gusto e cultura - Culto



FIERA DI SAN PROVINO

... Zona mercato

- 1** Museo plebano
- 2** Collegiata
- 3** Centro scolastico
- 4** Casa comunale
- 5** Giostre
- 6** Capannone Gioventù rurale
- 7** Esposizione animali
- 8** Capannone Società Pescatori
- WC** Piazzale Stazione e Prato Fontanone

TRENINO TURISTICO GRATUITO

Domenica ore 10.00 - 17.00 : corse continue ogni 20 minuti ca.

... Percorso trenino turistico

- A** Via Monda
- B** Via Fausto Coppi
- C** Campo di calcio
- D** Via Molinazzo - Entrata fiera

NOVITÀ 2018

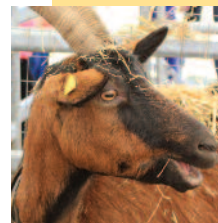

Domenica 11 marzo la FLP effettuerà corse speciali gratuite da Lugano a Ponte Tresa e viceversa dalle 8.30 alle 18.30.



DOMENICA 11 MARZO

- 09.30 - 18.00 Apertura bancarelle - giostre - esposizione animali - trattori d'epoca
- 10.00 Chiesa collegiata: Santa Messa
- 11.15 - 11.45 Piazzale San Provino: Concertino Filarmonica Agno

SABATO 10 MARZO

- 09.30 - 18.00 Apertura bancarelle - giostre - esposizione animali - trattori d'epoca
- 17.45 Chiesa collegiata: Santa Messa solenne e processione con il busto di San Provino
- 19.00 - 01.00 Capannone Gioventù rurale: Serata gastronomica Festa danzante



LUNEDÌ 12 MARZO

- 09.30 - 18.00 Apertura bancarelle - giostre - esposizione animali - trattori d'epoca
- 10.30 Chiesa collegiata: Santa Messa



Informazioni: www.agno.ch